



"प्ररूप 26"

REGISTRATION, EXCISE & PROHIBITION DEPT.  
(नियम 4 के अन्तर्गत)

COURT FEE

Authorization No. 41



INDIA \*\*Zero

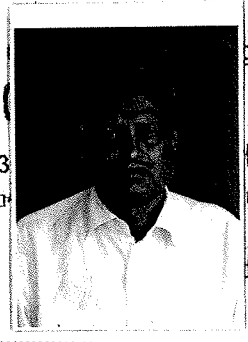

OFFICIAL  
2014  
HAR  
\*\*Zero\*\*

4245 621660

94(4)4  
17/11/14

सीतामढ़ी

निर्वाचन क्षेत्र से (निर्वाचन क्षेत्र का नाम) 05 सीतामढ़ी लोकसभा (सदन का नाम के लिए निर्वाचन के लिए रिटर्निंग आफिसर के समक्ष अभ्यर्थी द्वारा प्रस्तुत किया जाने वाला शपथपत्र

भाग-क

में नरेंद्र मिश्रा \*\* पुत्र/ सुत्री/ पत्नी जूजैश्वर मिश्रा

आयु 56 वर्ष, जो शंखाराम कुशुआ, पी० वल्लभगढ

94(4)4  
17/11/14

1 गुराना + अंचल - रुकसी रोडपुर  
जि० - सीतामढ़ी

(डाक का

पूरा पता (लिखें) का / की निवासी हूं, और उपरोक्त निर्वाचन से अभ्यर्थी हूं सत्यनिष्ठा से प्रतिज्ञा करता हूं/ करती हूं शपथ पर निम्नलिखित कथन करता हूं/ करती हूं :-

3.P  
Notary Public  
Sitamarhi

(1) मैं नरेंद्र मिश्रा (\*\* राजनैतिक दल का नाम) द्वस-खड़ा

किया गया अभ्यर्थी / \*\* एक स्वतंत्र अभ्यर्थी के रूप में लड़ रहा है।

(\*\* जो लागू न हो उसे काट दे)

(2) मेरा नाम 29 रुकसी रोडपुर, प्रिद्यार विहार (निर्वाचन क्षेत्र और राज्य का नाम) में भाग सं० 950

V. Mishra

के क्रम सं. 338 पर प्रविष्ट है।

(3) मेरा संपर्क टेलिफोन नं० 9905011091 है/ हैं और मेरा ई-मेल आईडी (यदि कोई हो तो) ..

शून्य है।

(4) स्थाई लेखा संख्याक (पैन) के ब्यौरे और आय-कर विवरणी फाइल करने की प्रास्थिति :

क्र० सं०	नाम	पैन	वित्तीय वर्ष जिसके लिए अंतिम आयकर विवरणी फाइल की गई है।	आयकर विवरणी में उपदर्शित कुल आय (रुपए में)
1	नरेंद्र मिश्रा	B.T.W.P.H 52450		

हस्ताक्षर Narendra Mishra  
पति/पति का नाम Jyotishwar Mishra  
राज्य Bihar, जिला Sitamarhi  
पता 1 Guraana + Anchal - Rukhsai Roadpur  
दिनांक 17/11/14

1	स्वयं	रैत्रु मिश्रा	B.T.W.P.H 5245B	2013-14	7; 77 600
2.	पति या प्रत्नी		शून्य	शून्य	शून्य
3.	आश्रित-1		शून्य	शून्य	शून्य
4	आश्रित-2		शून्य	शून्य	शून्य
5	आश्रित-3		शून्य	शून्य	शून्य

(5) मैं ऐसे किसी लंबित मामले में दो वर्ष या अधिक के कारावास से दंडनीय किसी अपराध (अपराधों) का/की अभियुक्त नहीं हूँ जिसमें सक्षम अधिकारिता वाले न्यायालय द्वारा आरोप विरचित किया गया है/किए गए हैं। लागू नहीं

यदि अभिसाक्षी ऐसे किसी अपराध (अपराधों) का / की अभियुक्त है तो वह निम्नलिखित जानकारी प्रस्तुत करेगा/करेगी :- लागू नहीं

(i) निम्नलिखित मामला (मामले) मेरे विरुद्ध लंबित है जिसमें दो वर्ष या अधिक के कारावास से दंडनीय किसी अपराध के लिए न्यायालय द्वारा आरोप विरचित किया गया है/किए गए हैं। लागू नहीं

(क)	मामला/प्रथम सूचना रिपोर्ट संख्या /संख्याओं सहित संबंधित पुलिस थाना/जिला/राज्य के पूर्ण ब्यौरे	लागू नहीं
(ख)	संबंधित अधिनियम (अधिनियमों) की धारा (धाराएं) और अपराध (अपराधों) का संक्षिप्त विवरण जिसके (जिनके) लिए आरोपित किया गया है	लागू नहीं ✓
(ग)	न्यायालय का नाम, मामला संख्या और संज्ञान लेने के आदेश की तारीख	लागू नहीं
(घ)	न्यायालय, जिसके (जिनके) द्वारा आरोप (आरोपों) की विरचना की गई	लागू नहीं
(ङ.)	तारीख (तारीखें) जिनको आरोप विरचित किए गए थे	लागू नहीं
(च)	क्या सभी या कोई कार्यवाही किसी सक्षम अधिकारिता वाले न्यायालय द्वारा रोकी गई है/हैं	लागू नहीं

1.7.14/14  
P. P. Sinha  
Public  
Mark

(ii) निम्नलिखित मामला (मामले) मेरे विरुद्ध लंबित है/हैं जिनमें न्यायालय द्वारा संज्ञान लिया गया है

{पूर्वोक्त

लागू नहीं

मदद (i) में वर्णित मामलों से भिन्न }:-

लागू नहीं

(क)	न्यायालय का नाम, मामला संख्या और संज्ञान लेने के आदेश की तारीख	लागू नहीं
(ख)	उन मामलों के ब्यौरे जहां न्यायालय ने संज्ञान लिया है, अधिनियम (अधिनियमों) की धारा (धाराएं) और अपराध (अपराधों) का संक्षिप्त विवरण जिसके (जिनके) लिए संज्ञान लिया गया है	लागू नहीं
(ग)	पूर्वोक्त आदेश (आदेशों) के विरुद्ध पुनरीक्षण के लिए फाइल की गई अपील (अपीलों)/आवेदन (आवेदनों) (यदि कोई हों) के ब्यौरे	लागू नहीं

(6) मुझे किसी अपराध (अपराधों) (लोक प्रतिनिधित्व अधिनियम, 1951 (1951 का 43) की धारा 8 की उपधारा (1) या उपधारा (2) में निर्दिष्ट या उपधारा (3) के अंतर्गत आने वाले किसी अपराध (अपराधों) से भिन्न, के लिए सिद्धदोष ठहराया गया है/नहीं ठहराया गया है और एक वर्ष या अधिक के लिए कारावास का दंडादेश दिया गया है/नहीं दिया गया है :

लागू नहीं

यदि अभिसाक्षी उपर्युक्त रूप में सिद्धदोष ठहराया गया और दंडादिष्ट किया गया है तो वह निम्नलिखित जानकारी प्रस्तुत करेगा :

लागू नहीं

निम्नलिखित मामलों में मुझे सिद्धदोष ठहराया गया है और न्यायालय द्वारा कारावास का दंडादेश दिया गया है :

(क)	उन मामलों के ब्यौरे, अधिनियम (अधिनियमों) की धारा (धाराएं) और अपराध (अपराधों) का संक्षिप्त विवरण जिसके (जिनके) लिए सिद्धदोष ठहराया गया है	लागू नहीं
(ख)	न्यायालय (न्यायालयों) का नाम, मामला संख्या और आदेश (आदेशों) की तारीख (तारीखें)	लागू नहीं
(ग)	अधिरोपित दंड	लागू नहीं
(घ)	क्या सिद्धदोष ठहराने के आदेश के विरुद्ध कोई अपील फाइल की गई थी/है। यदि हां तो अपील के ब्यौरे और वर्तमान प्रस्थिति	लागू नहीं

3 2 Sinha  
Public

M. Mishra

(7) मैं मेरे, मेरे पति या पत्नी और सभी आश्रितों की आस्तियों (जंगम और स्थावर आदि ) के ब्यौरे नीचे देता हूँ

अ. जंगम आस्तियों के ब्यौरे :

टिप्पण 1 – संयुक्त स्वामित्व की सीमा को उपदर्शित करते हुए संयुक्त नाम में आस्तियों का भी विवरण दिया जाना है।

टिप्पण 2- जमा/विनिधान की दशा में क्रम सं., रकम, जमा की तारीख, स्कीम, बैंक/संस्था का नाम और शाखा सहित ब्यौरे दिए जाने हैं।

टिप्पण 3- सूचीबद्ध कंपनियों के संबंध में बंधपत्रों/शेयर डिबेंचरों का मूल्य स्टॉक एक्सचेंजों में चालू बाजार मूल्य के अनुसार और गैर सूचीबद्ध कंपनियों की दशा में लेखाबहियों के अनुसार दिया जाना चाहिए।

टिप्पण 4- यहां अश्रित का वही अर्थ है जो उसका लोक प्रतिनिधित्व अधिनियम, 1951 की धारा 75 के अधीन स्पष्टीकरण (5) में है।

टिप्पण 5- रकम सहित ब्यौरे प्रत्येक विनिधान के संबंध में पृथकतया दिए जाने हैं।

क्रम सं	विवरण	स्वयं	पति या पत्नी	आश्रित-1	आश्रित-2	आश्रित-3
(i)	हाथ में नकदी	60000	शून्य	शून्य	शून्य	शून्य
(ii)	बैंक खातों में जमा के ब्यौरे (नियज जमा, आवधिक जमा और अन्य सभी प्रकार के जमा जिसमें बचत खाते भी हैं), वित्तीय संस्थाओं, गैर बैंककारी वित्तीय कंपनियों और सहकारी सोसाइटियों के पास जमा और ऐसे प्रत्येक जमा में रकम	1,000=00 शून्य	शून्य	शून्य	शून्य	शून्य
(iii)	कंपनियों / पारस्परिक निधियों और अन्य में बंधपत्रों, डिबेंचरों/शेयरों तथा यूनितों में विनिधान के ब्यौरे और रकम	शून्य	शून्य	शून्य	शून्य	शून्य

17/11/14  
cinba  
pubs  
marhi

N. K. Sharma

(iv)	राष्ट्रीय बचत योजना, डाक बचत, बीमा पालिसियों में विनिधान के ब्यौरे और डाकघर या बीमा कंपनी में किन्ही वित्तीय लिखतों में विनिधान और रकम	शून्य	शून्य	शून्य	शून्य	शून्य
(v)	किसी व्यक्ति या निकाय जिसमें फर्म, कंपनी, न्यास आदि को दिए गए वैयक्तिक ऋण / अग्रिम और ऋणियों से अन्य प्राप्य तथा रकम	शून्य	शून्य	शून्य	शून्य	शून्य
(vi)	मोटरयान / वायुयान / याट / पोत (मेक, रजिस्ट्रीकरण संख्या आदि क्रय करने का वर्ष और रकम)	शून्य	शून्य	शून्य	शून्य	शून्य
(vii)	जेवरात, बुलियन और मूल्यवान वस्तु (वस्तुएं) (भार और मूल्य के ब्यौरे)	शून्य	30 ग्रम सोना 250 ग्राम चांदे का आभूषण	शून्य	शून्य	शून्य
(viii)	कोई अन्य आस्तियां जैसे कि दावों / हित का मूल्य	शून्य	शून्य	शून्य	शून्य	शून्य
(ix)	समग्र कुल मूल्य	61,000/-	11,50,000	शून्य	शून्य	शून्य

आ. स्थावर आस्तियों के ब्यौरे

टिप्पण 1-संयुक्त स्वामित्व की सीमा को उपदर्शित करते हुए संयुक्त नाम में आस्तियों का भी विवरण दिया जाना है।

टिप्पण 2- प्रत्येक भूमि या भवन या अपार्टमेंट का इस प्रारूप में पृथकतया वर्णन किया जाना चाहिए।

क्रम सं०	विवरण	स्वयं	पति या पत्नी	आश्रित-1	आश्रित-2	आश्रित-3
(i)	कृषि भूमि की अवस्थिति	पैतृक जाय में कृषि भूमि	शून्य	शून्य	शून्य	शून्य

B. P. Sinha  
Notary Public  
Sikim

N. Mishra

	(अवस्थितियां) सर्वेक्षण संख्याक (संख्याएँ)	5 एकड़	शून्य	शून्य	शून्य	शून्य
	क्षेत्र (एकड़ में कुल माप)	5 एकड़	शून्य	शून्य	शून्य	शून्य
	क्या विरासत में आई संपत्ति है (हां या नहीं)	हाँ	लागू नहीं	लागू नहीं	शून्य	शून्य
	स्वार्जित संपत्ति की दशा में क्रय की तारीख	22.12.86 9.10.87 2.9.99 30.3.90 7.4.82	शून्य	शून्य	शून्य	शून्य
	क्रय के समय भूमि की लागत (क्रय की दशा में)	72500	शून्य	शून्य	शून्य	शून्य
	विकास, संनिर्माण आदि के माध्यम से भूमि पर कोई विनिधान	शून्य	शून्य	शून्य	शून्य	शून्य
	अनुमानित चालू बाजार मूल्य	1450000	शून्य	शून्य	शून्य	शून्य
(ii)	गैर कृषि भूमि : अवस्थिति (अवस्थितियां) सर्वेक्षण संख्याक (संख्याएँ)	शून्य 5 कट्टा धरारी	शून्य	शून्य	शून्य	शून्य
	क्षेत्र (वर्ग फुट में कुल माप)	शून्य	शून्य	शून्य	शून्य	शून्य
	क्या विरासत में आई संपत्ति है (हां या नहीं)	शून्य	शून्य	शून्य	शून्य	शून्य
	स्वार्जित संपत्ति की दशा में क्रय की तारीख	शून्य	शून्य	शून्य	शून्य	शून्य
	क्रय के समय भूमि की लागत (क्रय की दशा में)	शून्य	शून्य	शून्य	शून्य	शून्य

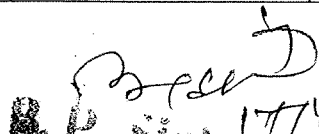
  
**B. P. Singh**  
 Notary Public  
 Sitamarhi

N. Mishra

	विकास संनिर्माण आदि के माध्यम से भूमि पर कोई विनिधान	शून्य	शून्य	शून्य	शून्य	शून्य
	अनुमानित चालू बाजार मूल्य	शून्य	शून्य	शून्य	शून्य	शून्य
(iii)	वणिज्यिक भवन (अपार्टमेंट सहित) अवस्थिति (अवस्थितियां सर्वेक्षण संख्याक (संख्याएँ))	शून्य	शून्य	शून्य	शून्य	शून्य
	क्षेत्र (वर्ग फुट में कुल माप)	शून्य	शून्य	शून्य	शून्य	शून्य
	निर्मित क्षेत्र (वर्ग फुट में कुल माप)	शून्य	शून्य	शून्य	शून्य	शून्य
	क्या विरासत में आई संपत्ति है (हां या नहीं)	शून्य	शून्य	शून्य	शून्य	शून्य
	स्वअर्जित संपत्ति की दशा में क्रय की तारीख	शून्य	शून्य	शून्य	शून्य	शून्य
	क्रय के समय भूमि की लागत (क्रय की दशा में)	शून्य	शून्य	शून्य	शून्य	शून्य
	विकास, संनिर्माण आदि के माध्यम से संपत्ति पर कोई विनिधान	शून्य	शून्य	शून्य	शून्य	शून्य
	अनुमानित चालू बाजार मूल्य	शून्य	शून्य	शून्य	शून्य	शून्य
(iv)	आवासीय भवन (अपार्टमेंट सहित) अवस्थिति (अवस्थितियां) सर्वेक्षण संख्याक (संख्याएँ)	शून्य	शून्य	शून्य	शून्य	शून्य
	क्षेत्र (वर्ग फुट में कुल माप)	शून्य	शून्य	शून्य	शून्य	शून्य

20/11/14  
 P. Singh  
 Notary Public  
 Sitamarhi

N. Mishra

	निर्मित क्षेत्र (वर्ग फुट में कुल माप)	शून्य	शून्य	शून्य	शून्य	शून्य
	क्या विरासत में आई संपत्ति है (हां या नहीं)	शून्य	शून्य	शून्य	शून्य	शून्य
	स्वअर्जित संपत्ति की दशा में क्रय की तारीख	शून्य	शून्य	शून्य	शून्य	शून्य
	क्रय के समय भूमि की लागत (क्रय की दशा में)	शून्य	शून्य	शून्य	शून्य	शून्य
	विकास, सनिर्माण आदि के माध्यम से भूमि पर कोई विनिधान	शून्य	शून्य	शून्य	शून्य	शून्य
	अनुमानित चालू बाजार मूल्य	शून्य	शून्य	शून्य	शून्य	शून्य
(v)	अन्य (जैसे कि संपत्ति में हित)	शून्य	शून्य	शून्य	शून्य	शून्य
(vi)	पूर्वोक्त (i) से (v) का कुल चालू बाजार मूल्य	शून्य	शून्य	शून्य	शून्य	शून्य

(8) मैं लोक वित्तीय संस्थाओं और सरकार के प्रति दायित्वों /को शोध्यों के ब्यौरे नीचे देता हूँ :-

टिप्पण : कृपया बैंक, संस्था, निकाय या व्यष्टिक के नाम और उनमें प्रत्येक के समक्ष रकम के ब्यौरों का पृथक विवरण दें)

क्र०सं०	विवरण	स्वयं	पति या पत्नी	आश्रित-1	आश्रित-2	आश्रित-3
(i)	बैंक / वित्तीय संस्था (संस्थाओं को ऋण या शोध्य बैंक या वित्तीय संस्था का नाम, बकाया, रकम, ऋण की प्रकृति	लागू नहीं है	लागू नहीं है	लागू नहीं है	लागू नहीं है	लागू नहीं है
	पूर्वोक्त वर्णित से भिन्न किन्हीं अन्य व्यष्टिकों, निकाय को ऋण या शोध्य नाम, बकाया, रकम, ऋण की प्रकृति	लागू नहीं है	लागू नहीं है	लागू नहीं है	लागू नहीं है	लागू नहीं है
	कोई अन्य दायित्व	शून्य	शून्य	शून्य	शून्य	शून्य

Dr. P. Shinde  
Notary Public  
Mumbai

N. Mishra

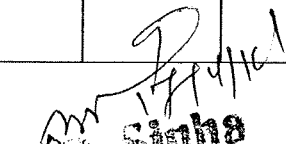

	दायित्त्वों का कुल योग	शून्य	शून्य	शून्य	शून्य	शून्य
(ii)	सरकारी शोध : सरकारी आवास से बरतने वाले विभागों को शोध	लाभगृही	लाभगृही	लाभगृही	शून्य	शून्य
	जल आपूर्ति से बरतने वाले विभाग को शोध	शून्य	शून्य	शून्य	शून्य	शून्य
	विद्युत आपूर्ति से बरतने वाले विभाग को शोध	शून्य	शून्य	शून्य	शून्य	शून्य
	टेलीफोन/मोबाईल आपूर्ति से बरतने वाले विभाग को शोध	शून्य	शून्य	शून्य	शून्य	शून्य
	सरकारी परिवहन (तायुगान और हेलिकॉप्टर सहित) से बरतने वाले विभाग को शोध	शून्य	शून्य	शून्य	शून्य	शून्य
	आय-कर शोध	शून्य	शून्य	शून्य	शून्य	शून्य
	धनकर शोध	शून्य	शून्य	शून्य	शून्य	शून्य
	सेवाकर शोध	शून्य	शून्य	शून्य	शून्य	शून्य
	नगरपालिका/संपत्ति कर शोध	शून्य	शून्य	शून्य	शून्य	शून्य
	विक्रयकर शोध	शून्य	शून्य	शून्य	शून्य	शून्य
	कोई अन्य शोध	शून्य	शून्य	शून्य	शून्य	शून्य
(iii)	सभी सरकारी शोधों का कुल योग	शून्य	शून्य	शून्य	शून्य	शून्य
(iv)	क्या कोई अन्य दायित्व विवादाधीन है, यदि हां तो अंतर्वलित रकम और उस प्राधिकारी जिसके समक्ष यह लंबित है का वर्णन करें।	शून्य	शून्य	शून्य	शून्य	शून्य

  
**M. P. Sinha**  
 Deputy Public  
 Stamps

  
 M. Krishna

(9) वृत्ति या उपजीविका के ब्यौरे :

(क) स्वयं ..... उपनिवेशिका

(ख) प्रति या पत्नी ..... शुद्धी

(10) मेरी शैक्षिक अर्हता नीचे दिये अनुसार है :-

बिहार स्कूल परीक्षा समिति पटना से 1975 में मैट्रिक

रांची विश्व विद्यालय से 1978 में इन्टर

रांची विश्व विद्यालय से 1981 में स्नातक प्रतिष्ठा इतिहास

रांची विश्व विद्यालय से 1980 में एल.एल.बी

(प्रमाणपत्र/ डिप्लोमा/ डिग्री पाठ्यक्रम के पूर्ण प्ररूप का उल्लेख करते हुए उच्चतम विद्यालय/ विश्वविद्यालय शिक्षा के ब्यौरे देते हुए विद्यालय/ महाविद्यालय/ विश्वविद्यालय का नाम और उस वर्ष जिसमें पाठ्यक्रम पूरा किया गया था, का ब्यौरा दें)

### भाग-ख

(11) भाग-क के (1) से (10) तक में दिए गये ब्यौरे का उद्धरण

1	अभ्यर्थी का नाम	श्री/ श्रीमती/ कु०
2	डाक का पता	<u>नरेंद्र मिश्र, जंजवर</u> <u>पुष्पे पो. कलिराट भान</u> <u>अंचल- सुनी सपुर गि- सीतामढ़ी</u>
3	निर्वाचन क्षेत्र की संख्या और नाम तथा राज्य	<u>N-4 29 सुनी सपुर विहार</u> <u>पिन कोड- 338</u>
4	इस राजनैतिक दल का नाम जिसने अभ्यर्थी को खड़ा किया है (अन्यथा स्वतंत्र लिखें)	<u>स्वतंत्र</u>
5	(i) ऐसे लंबित मामलों की कुल संख्या जिनमें दो वर्ष या अधिक के कारावास से दंडनीय अपराधों के लिए न्यायालय द्वारा आरोप विरचित किए गए हैं।	<u>शून्य</u>

12/11/11  
Notary Public  
Sitamarhi

N. Mishra

	(ii) ऐसे मामलों की कुल संख्या जिनमें न्यायालय (न्यायालयों) ने संज्ञान लिया है (उपर मद (i) उल्लिखित मामलों में मिन)	शून्य				
6	ऐसे कुल मामलों की संख्या जिनमें सिद्धदोष ठहराया गया एक वर्ष या उससे अधिक के लिए कारावास से और दंडित किया गया है। (लोक प्रतिनिधित्व अधिनियम 1951 की धारा 8 की उपधारा (1), उपधारा (2) या उपधारा (3) में निर्दिष्ट अपराधों के सिवाए)	शून्य				
7	..... का स्थायी लेखा सं०	वह वर्ष जिसके लिए अंतिम आयकर विवरणी फाइल की गई है	कुल दर्शित आय			
	(क) अभ्यर्थी	B.T.W.P.M 5245 B	12.4.2014	7177000=00		
	(ख) पति या पत्नी	शून्य	शून्य	शून्य		
	(ग) आश्रित	शून्य	शून्य	शून्य		
8	आस्तियों और दायित्वों के ब्यौरे (रूपये में)					
	विवरण	स्वयं	पति या पत्नी	आश्रित-1	आश्रित-2	आश्रित-3
क	जंगम आस्तियां (कुल मूल्य)	शून्य	शून्य	शून्य	शून्य	शून्य
ख	स्थावर अस्तियां	शून्य	शून्य	शून्य	शून्य	शून्य
	I. स्वअर्जित स्थावर संपत्ति की क्रय कीमत	1450000	शून्य	शून्य	शून्य	शून्य
	II. क्रय के पश्चात् स्थावर संपत्ति की विकास/संनिर्माण लागत (यदि लागू हो)	शून्य	शून्य	शून्य	शून्य	शून्य
	III. निम्नलिखित की अनुमानित वर्तमान बाजार कीमत	शून्य	शून्य	शून्य	शून्य	शून्य

17/11/14  
N. P. Mishra  
Notary Public  
Lucknow

N. Mishra

	(क) स्वर्जित आस्तियां (कुल मूल्य)	1450000	शून्य	शून्य	शून्य	शून्य
	(ख) विरासती आस्तियां (कुल मूल्य)	10000000	शून्य	शून्य	शून्य	शून्य
9	दायित्व	शून्य	शून्य	शून्य	शून्य	शून्य
	(I) सरकारी शोध्य (कुल)	शून्य	शून्य	शून्य	शून्य	शून्य
	(II) बैंक, वित्तीय संस्थाओं और अन्य से ऋण (कुल)	शून्य	शून्य	शून्य	शून्य	शून्य
10	ऐसे दायित्व जो विवादाधीन है	शून्य				
	(i) सरकारी शोध्य (कुल)	शून्य	शून्य	शून्य	शून्य	शून्य
	(ii) बैंक, वित्तीय संस्थाओं और अन्य से ऋण (कुल)	शून्य	शून्य	शून्य	शून्य	शून्य
11	उच्चतम शैक्षिक अर्हता :	एम. ए. एल. एल. की				
	(प्रमाणपत्र/डिप्लोमा/डिग्री के पूर्ण प्ररूप का उल्लेख करते हुए, उच्चतम विद्यालय/विश्वविद्यालय शिक्षा, विद्यालय/महाविद्यालय/विश्वविद्यालय का नाम और वर्ष जिसमें पाठ्यक्रम पूरा किया गया था, का ब्यौरा दें।) विहार विद्यालय परीक्षा समिति - 1975 पटना एवं संची विश्वविद्यालय संची भारत 1978, 1981, 1990					

### सत्यापन

मैं, उपर उल्लिखित अभिसाक्षी इसके द्वारा यह सत्यापन और घोषण करता हूँ कि इस शपथपत्र की विषय-वस्तु मेरी सर्वोत्तम जानकारी और विश्वास के अनुसार सत्य और सही है, और इसका कोई भाग मिथ्या नहीं है तथा इसमें से कोई भी तात्विक तथ्य नहीं छिपाया गया है। मैं यह और घोषण करता हूँ कि :-

(क) मेरे विरुद्ध उपर भाग क और ख की मद 5 और 6 में उल्लिखित दोषसिद्धि का मामला या लंबित मामलों से भिन्न कोई दोषसिद्धि का मामला या लंबित मामला नहीं है;

20/12/2011  
Notary Public  
Siwan

M. Mishra

(ख) मेरी पति या पत्नी या मेरे आश्रितों के पास उपर भाग क की मद 7 और 8 तथा भाग ख की मद 8, 9 और 10 में उल्लिखित आस्ति या दायित्व से भिन्न कोई आस्ति या दायित्व नहीं हैं।

आज तारीख ..... 17.4.014 ..... को सत्यापित किया गया।

✓  
नरेंद्र मिश्रा  
अभिसाक्षी

टिप्पण 1. शपथपत्र नामांकन फाईल करने के अंतिम दिन को 3.00 बजे अपराह्न तक फाईल किया जाना चाहिए।

टिप्पण 2. शपथपत्र पर किसी शपथ कमिश्नर या प्रथम वर्ग मजिस्ट्रेट के समक्ष या किसी नोटरी पब्लिक के समक्ष शपथ ली जानी चाहिए।

टिप्पण 3. सभी स्तंभों को भरा जाना चाहिए और कोई स्तंभ खाली न छोड़े, यदि किसी मद के संबंध में देने के लिए कोई जानकारी नहीं है तो, यथास्थित "शून्य" या "लागू नहीं होता" उल्लिखित किया जाना चाहिए।

टिप्पण 4. शपथपत्र टंकित या सुपाद्यरूप से साफ-साफ लिखित होना चाहिए।

टिप्पण 5. माननीय सर्वोच्च न्यायालय द्वारा दिनांक 13.09.2013 को WP(C) संख्या 121-2008 में रिसर्जेस इंडिया बनाम भारत निर्वाचन आयोग एवं अन्य, के मामले में अभ्यर्थियों द्वारा अपूर्ण शपथ-पत्र दाखिल किये जाने के संबंध में दिए गये न्याय निर्णय के आलोक में अभ्यर्थी द्वारा शपथ पत्र के सभी स्तंभों को भरा जाना है। कोई भी स्तंभ खाली नहीं छोड़ा जा सकता है। शपथ पत्र प्रस्तुत किये जाते समय निर्वाची पदाधिकारी द्वारा यह जाँच कर लिया जाना है कि नाम निर्देशन पत्र के साथ दाखिल किये गये शपथ पत्र के सभी स्तंभ भर लिए गये हैं, अगर ऐसा नहीं किया गया है तो निर्वाची पदाधिकारी, अभ्यर्थी को खाली स्तंभों के संबंध में जानकारी उपलब्ध कराने हेतु स्मार देंगे। माननीय न्यायालय का न्याय निर्णय है कि अगर किसी मद में उपलब्ध कराये जाने हेतु कोई जानकारी नहीं है तो 'शून्य' या 'लागू नहीं' या 'ज्ञात नहीं' जो उपयुक्त हो, ऐसे स्तंभ में दर्ज किये जायेंगे। उनके द्वारा कोई भी स्तंभ खाली नहीं छोड़ा जाना है। यदि अभ्यर्थी स्मार दिये जाने के बाद भी स्तंभ को भरे जाने में असफल होता है तो नाम निर्देशन पत्र की संवीक्षा के समय नाम निर्देशन पत्र निर्वाची पदाधिकारी द्वारा अस्वीकृत कर दिये जायेंगे।

टिप्पण -6 शपथ पत्र के पारा 3 में जानकारी निम्नलिखित रूप में उपलब्ध करायी जायेगी।

"मेरा दूरभाष सम्पर्क संख्या/संख्यायें/है/हैं..... 9905011091.....

मेरा ई-मेल आईडी0 (अगर कोई हो) है .....

एवं मेरा सोशल मीडिया एकाउंट्स (अगर कोई हो) है .....

N. Kishna

17/4/14  
B. P. Singh  
Notary Public  
GATEWAY