

"प्ररूप 26"

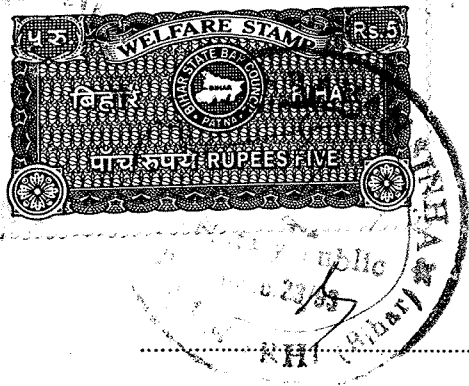

REGISTRATION (निर्वाचन क्षेत्र के लिए)
STAMARHI SCORE STAMARHI

COURT FEE

Authorization No. 42

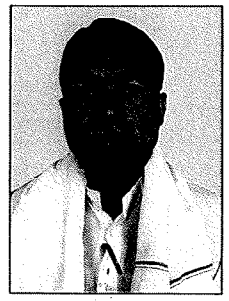
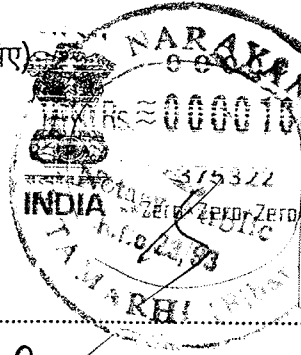

8992 582952

निर्वाचन क्षेत्र से (निर्वाचन क्षेत्र का नाम) 05, सीतामढ़ी (सदन का नाम के लिए

11624 निर्वाचन के लिए रिटर्निंग आफिसर के समक्ष अभ्यर्थी द्वारा प्रस्तुत किया जाने वाला शपथपत्र

भाग-क

में भारत गण संहनी ** पुत्र/पुत्री/पुत्री मौजे संहनी

आयु 44 वर्ष, जो श्रीधर + पौ. मिहा चरप्रपुर

ग्रामा-पुपरी, जिला-सीतामढ़ी

बिहार

(डाक का

पूरा पता लिखें) का /की निवासी हूं, और उपरोक्त निर्वाचन से अभ्यर्थी हूं सत्यनिष्ठा से प्रतिज्ञा करता हूं/ करती हूं, शपथ पर निम्नलिखित कथन करता हूं/ करती हूं :-

(1) मैं सर्वजन कल्याण लोकतांत्रिक पार्टी (** राजनैतिक दल का नाम) द्वारा खड़ा

किया गया अभ्यर्थी / ** एक स्वतंत्र अभ्यर्थी के रूप में लड़ रहा है।

(** जो लागू न हो उसे काट दे)

(2) मेरा नाम 05 सीतामढ़ी, (निर्वाचन क्षेत्र और राज्य का नाम) में भाग सं० 221

26 सुरक्षित के क्रम सं. 762 पर प्रविष्ट है।

(3) मेरा संपर्क टेलिफोन नं० है/हैं और मेरा ई-मेल आईडी (यदि कोई हो तो)..

08809013262 है।

(4) स्थाई लेखा संख्याक (पैन) के ब्यौरे और आय-कर विवरणी फाइल करने की प्रास्थिति :

क्र० सं०	नाम	पैन	वित्तीय वर्ष जिसके लिए अंतिम आयकर विवरणी फाइल की गई है।	आयकर विवरणी में उपदर्शित कुल आय (रूपए में)
<u>254</u>	<u>सुरक्षित</u>	<u>254</u>		

1	स्वयं	शून्य	शून्य	शून्य
2.	पति या पत्नी	शून्य	शून्य	शून्य
3.	आश्रित-1	शून्य	शून्य	शून्य
4	आश्रित-2	शून्य	शून्य	शून्य
5	आश्रित-3	शून्य	शून्य	शून्य

(5) मैं ऐसे किसी लंबित मामले में दो वर्ष या अधिक के कारावास से दंडनीय किसी अपराध (अपराधों) का / की अभियुक्त नहीं हूँ जिसमें सक्षम अधिकारिता वाले न्यायालय द्वारा आरोप विरचित किया गया है / किए गए हैं।

शून्य

यदि अभिसाक्षी ऐसे किसी अपराध (अपराधों) का / की अभियुक्त है तो वह निम्नलिखित जानकारी प्रस्तुत करेगा / करेगी :-

शून्य

(i) निम्नलिखित मामला (मामले) मेरे विरुद्ध लंबित है जिसमें दो वर्ष या अधिक के कारावास से दंडनीय किसी अपराध के लिए न्यायालय द्वारा आरोप विरचित किया गया है / किए गए हैं।

शून्य

(क)	मामला / प्रथम सूचना रिपोर्ट संख्या / संख्याओं सहित संबंधित पुलिस थाना / जिला / राज्य के पूर्ण ब्यौरे	शून्य
(ख)	संबंधित अधिनियम (अधिनियमों) की धारा (धाराएं) और (अपराधों) का संक्षिप्त विवरण जिसके (जिनके) लिए आरोपित किया गया है	शून्य
(ग)	न्यायालय का नाम, मामला संख्या और संज्ञान लेने के आदेश की तारीख	शून्य
(घ)	न्यायालय, जिसके (जिनके) द्वारा आरोप (आरोपों) की विरचना की गई	शून्य
(ङ)	तारीख (तारीखें) जिनको आरोप विरचित किए गए थे	शून्य
(च)	क्या सभी या कोई कार्यवाही किसी सक्षम अधिकारिता वाले न्यायालय द्वारा रोकी गई है / हैं	शून्य

NOTARY PUBLIC

NARAYAN

(ii) निम्नलिखित मामला (मामले) मेरे विरुद्ध लंबित है/हैं जिनमें न्यायालय द्वारा संज्ञान लिया गया है
{पूर्वोक्त

मदद (i) में वर्णित मामलों से भिन्न }:-

21.11

(क)	न्यायालय का नाम, मामला संख्या और संज्ञान लेने के आदेश की तारीख	21.11
(ख)	उन मामलों के ब्यौरे जहां न्यायालय ने संज्ञान लिया है, अधिनियम (अधिनियमों) की धारा (धाराएं) और अपराध (अपराधों) का संक्षिप्त विवरण जिसके (जिनके) लिए संज्ञान लिया गया है	21.11
(ग)	पूर्वोक्त आदेश (आदेशों) के विरुद्ध पुनरीक्षण के लिए फाइल की गई अपील (अपीलों)/आवेदन (आवेदनों) (यदि कोई हों) के ब्यौरे	21.11

(6) मुझे किसी अपराध (अपराधों) (लोक प्रतिनिधित्व अधिनियम, 1951 (1951 का 43) की धारा 8 की उपधारा (1) या उपधारा (2) में निर्दिष्ट या उपधारा (3) के अंतर्गत आने वाले किसी अपराध (अपराधों) से भिन्न, के लिए सिद्धदोष ठहराया गया है/नहीं ठहराया गया है और एक वर्ष या अधिक के लिए कारावास का दंडादेश दिया गया है/नहीं दिया गया है :

21.11

यदि अभिसाक्षी उपर्युक्त रूप में सिद्धदोष ठहराया गया और दंडादिष्ट किया गया है तो वह

निम्नलिखित जानकारी प्रस्तुत करेगा :

NOTARY PUBLIC

Notary Court (Ghar)

21.11

निम्नलिखित मामलों में मुझे सिद्धदोष ठहराया गया है और न्यायालय द्वारा कारावास का दंडादेश दिया गया है :

(क)	उन मामलों के ब्यौरे, अधिनियम (अधिनियमों) की धारा (धाराएं) और अपराध (अपराधों) का संक्षिप्त विवरण जिसके (जिनके) लिए सिद्धदोष ठहराया गया है	21.11
(ख)	न्यायालय (न्यायालयों) का नाम, मामला संख्या और आदेश (आदेशों) की तारीख (तारीखें)	21.11
(ग)	अधिरोपित दंड	21.11
(घ)	क्या सिद्धदोष ठहराने के आदेश के विरुद्ध कोई अपील फाइल की गई थी/है। यदि हां तो अपील के ब्यौरे और वर्तमान प्रारिथिति	21.11

(7) मैं मेरे, मेरे पति या पत्नी और सभी आश्रितों की आस्तियों (जंगम और स्थावर आदि) के ब्यौरे नीचे देता हूँ

अ. जंगम आस्तियों के ब्यौरे :

टिप्पण 1 – संयुक्त स्वामित्व की सीमा को उपदर्शित करते हुए संयुक्त नाम में आस्तियों का भी विवरण दिया जाना है।

टिप्पण 2— जमा/विनिधान की दशा में क्रम सं., रकम, जमा की तारीख, स्कीम, बैंक/संस्था का नाम और शाखा सहित ब्यौरे दिए जाने हैं।

टिप्पण 3— सूचीबद्ध कंपनियों के संबंध में बंधपत्रों/शेयर डिबेंचरों का मूल्य स्टॉक एक्सचेंजों में चालू बाजार मूल्य के अनुसार और गैर सूचीबद्ध कंपनियों की दशा में लेखाबहियों के अनुसार दिया जाना चाहिए।

टिप्पण 4— यहां अश्रित का वही अर्थ है जो उसका लोक प्रतिनिधित्व अधिनियम, 1951 की धारा 75 क के अधीन स्पष्टीकरण (5) में है।

टिप्पण 5— रकम सहित ब्यौरे प्रत्येक विनिधान के संबंध में पृथकतया दिए जाने हैं।

क्रम सं	विवरण	स्वयं	पति या पत्नी	आश्रित-1	आश्रित-2	आश्रित-3
(i)	हाथ में नकदी	10000000	2LW	2LW	2LW	2LW
(ii)	बैंक खातों में जमा के ब्यौरे (नियज जमा, आवधिक जमा और अन्य सभी प्रकार के जमा जिसमें बचत खाते भी हैं), वित्तीय संस्थाओं, गैर बैंककारी वित्तीय कंपनियों और सहकारी सोसाइटियों के पास जमा और ऐसे प्रत्येक जमा में रकम	2LW	2LW	2LW	2LW	2LW
(iii)	कंपनियों / पारस्परिक निधियों और अन्य में बंधपत्रों, डिबेंचरों/ शेयरों तथा यूनितों में विनिधान के ब्यौरे और रकम	2LW	2LW	2LW	2LW	2LW

(iv)	राष्ट्रीय बचत योजना, डाक बचत, बीमा पालिसियों में विनिधान के ब्यौरे और डाकघर या बीमा कंपनी में किन्ही वित्तीय लिखतों में विनिधान और रकम	2LW	2LW	2LW	2LW	2LW
(v)	किसी व्यक्ति या निकाय जिसमें फर्म, कंपनी, न्यास आदि को दिए गए वैयक्तिक ऋण / अग्रिम और ऋणियों से अन्य प्राप्य तथा रकम	2LW	2LW	2LW	2LW	2LW
(vi)	मोटरयान/वायुयान/याट /पोत (मेक, रजिस्ट्रीकरण संख्या आदि क्रय करने का वर्ष और रकम)	2LW	2LW	2LW	2LW	2LW
(vii)	जेवरात, बुलियन और मूल्यवान वस्तु (वस्तुएं) (भार और मूल्य के ब्यौरे)	2LW	2LW	2LW	2LW	2LW
(viii)	कोई अन्य आस्तियां जैसे कि दावों/हित का मूल्य	2LW	2LW	2LW	2LW	2LW
(ix)	समग्र कुल मूल्य	1000000.00	2LW	2LW	2LW	2LW

NOTARY PUBLIC

टिप्पणी- संयुक्त स्वामित्व की सीमा को उपदर्शित करते हुए संयुक्त नाम में आस्तियों का भी

विवरण दिया जाना है।

टिप्पण-2- प्रत्येक भूमि या भवन या अपार्टमेंट का इस प्रारूप में पृथकतया वर्णन किया जाना

चाहिए।
Notary Public

क्रम सं०	विवरण	स्वयं	पति या पत्नी	आश्रित-1	आश्रित-2	आश्रित-3
(i)	कृषि भूमि की अवस्थिति	2451	2LW	2LW	2LW	2LW

	(अवस्थितियों) सर्वेक्षण संख्याक (संख्याएँ)	27144335 2627 2628	24.7	24.7	24.7	24.7
	क्षेत्र (एकड़ में कुल माप)	24.7	24.7	24.7	24.7	24.7
	क्या विरासत में आई संपत्ति है (हां या नहीं)	24.7	24.7	24.7	24.7	24.7
	स्वार्जित संपत्ति की दशा में क्रय की तारीख	24.7	24.7	24.7	24.7	24.7
	क्रय के समय भूमि की लागत (क्रय की दशा में)	24.7	24.7	24.7	24.7	24.7
	विकास, सांनेर्माण आदि के माध्यम से भूमि पर कोई विनिधान	24.7	24.7	24.7	24.7	24.7
	अनुमानित चालू बाजार मूल्य	24.7	24.7	24.7	24.7	24.7
(ii)	गैर कृषि भूमि : अवस्थिति (अवस्थितियों) सर्वेक्षण संख्याक (संख्याएँ)	24.7	24.7	24.7	24.7	24.7
	क्षेत्र (वर्ग फुट में कुल माप)	24.7	24.7	24.7	24.7	24.7
	क्या विरासत में आई संपत्ति है (हां या नहीं)	24.7	24.7	24.7	24.7	24.7
	स्वार्जित संपत्ति की दशा में क्रय की तारीख	24.7	24.7	24.7	24.7	24.7
	क्रय के समय भूमि की लागत (क्रय की दशा में)	24.7	24.7	24.7	24.7	24.7

NOTARY PUBLIC
Sixamachi Court (Bhart)

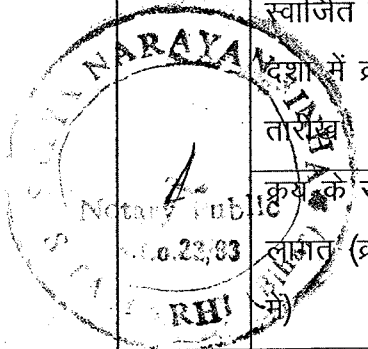

	विकास संनिर्माण आदि के माध्यम से भूमि पर कोई विनिधान	dkw	dkw	dkw	dkw	dkw
	अनुमानित चालू बाजार मूल्य	150000	dkw	dkw	dkw	dkw
(iii)	वणिज्यिक भवन (अपार्टमेंट सहित) अवस्थिति (अवस्थितियां सर्वेक्षण संख्याक (संख्याएँ))	dkw	dkw	dkw	dkw	dkw
	क्षेत्र (वर्ग फुट में कुल माप)	dkw	dkw	dkw	dkw	dkw
	निर्मित क्षेत्र (वर्ग फुट में कुल माप)	dkw	dkw	dkw	dkw	dkw
	क्या विरासत में आई संपत्ति है (हां या नहीं)	dkw	dkw	dkw	dkw	dkw
	स्वअर्जित संपत्ति की दशा में क्रय की तारीख	dkw	dkw	dkw	dkw	dkw
	क्रय के समय भूमि की लागत (क्रय की दशा में)	dkw	dkw	dkw	dkw	dkw
	विकास, संनिर्माण आदि के माध्यम से संपत्ति पर कोई विनिधान	dkw	dkw	dkw	dkw	dkw
	अनुमानित चालू बाजार मूल्य	dkw	dkw	dkw	dkw	dkw
	आवासीय भवन (अपार्टमेंट सहित) अवस्थिति (अवस्थितियां) सर्वेक्षण संख्याक (संख्याएँ)	dkw	dkw	dkw	dkw	dkw
	क्षेत्र (वर्ग फुट में कुल माप)	450	dkw	dkw	dkw	dkw

NOTARY PUBLIC

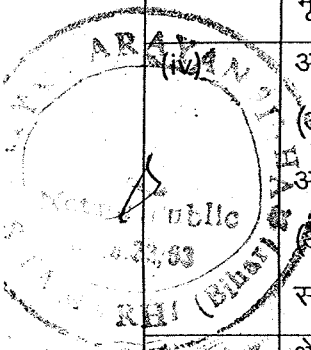

	निर्मित क्षेत्र (वर्ग फुट में कुल माप)	2200	2200	2200	2200	2200
	क्या विरासत में आई संपत्ति है (हां या नहीं)	2200	2200	2200	2200	2200
	स्वअर्जित संपत्ति की दशा में क्रय की तारीख	2200	2200	2200	2200	2200
	क्रय के समय भूमि की लागत (क्रय की दशा में)	2200	2200	2200	2200	2200
	विकास, संनिर्माण आदि के माध्यम से भूमि पर कोई विनिधान	2200	2200	2200	2200	2200
	अनुमानित चालू बाजार मूल्य	1,00,000	2200	2200	2200	2200
(v)	अन्य (जैसे कि संपत्ति में हित)	2200	2200	2200	2200	2200
(vi)	पूर्वोक्त (i) से (v) का कुल चालू बाजार मूल्य	250,000	2200	2200	2200	2200

(8) मैं लोक वित्तीय संस्थाओं और सरकार के प्रति दायित्वों / कर्ज शोध्यों के ब्यौरे नीचे देता हूँ :-

टिप्पण : कृपया बैंक, संस्था, निकाय या व्यष्टिक के नाम और उनमें प्रत्येक के समक्ष रकम के ब्यौरों का पृथक विवरण दें)

क्र०सं०	विवरण	स्वयं	पति या पत्नी	आश्रित-1	आश्रित-2	आश्रित-3
(i)	बैंक / वित्तीय संस्था (संस्थाओं को ऋण या बैंक या वित्तीय संस्था का नाम, बकाया, रकम, ऋण की प्रकृति	2200	2200	2200	2200	2200
	पूर्वोक्त वर्णित से भिन्न किन्हीं अन्य व्यष्टिकों, निकाय को ऋण या शोध्य नाम, बकाया, रकम, ऋण की प्रकृति	2200	2200	2200	2200	2200
	कोई अन्य दायित्व	2200	2200	2200	2200	2200

NOTARY PUBLIC
Notary Public
Notary Public

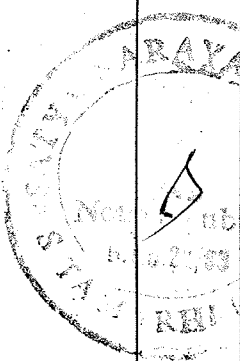

	दायित्वों का कुल योग	2200	2200	2200	2200	2200
(ii)	सरकारी शोध : सरकारी आवास से बरतने वाले विभागों को शोध	2200	2200	2200	2200	2200
	जल आपूर्ति से बरतने वाले विभाग को शोध	2200	2200	2200	2200	2200
	विद्युत आपूर्ति से बरतने वाले विभाग को शोध	2200	2200	2200	2200	2200
	टेलीफोन/मोबाईल आपूर्ति से बरतने वाले विभाग को शोध	2200	2200	2200	2200	2200
	सरकारी परिवहन (वायुयान और हेलिकाप्टर सहित) से बरतने वाले विभाग को शोध	2200	2200	2200	2200	2200
	आय-कर शोध	2200	2200	2200	2200	2200
	धनकर शोध	2200	2200	2200	2200	2200
	सेवाकर शोध	2200	2200	2200	2200	2200
	नगरपालिका/संपत्ति कर शोध	2200	2200	2200	2200	2200
	विक्रयकर शोध	2200	2200	2200	2200	2200
	कोई अन्य शोध	2200	2200	2200	2200	2200
(iii)	सभी सरकारी शोधों का कुल योग	2200	2200	87000.00	174000.00	2200
(iv)	क्या कोई अन्य दायित्व विवादाधीन है, यदि हां तो अंतर्वलित रकम और उस प्राधिकारी जिसके समक्ष यह लंबित है का वर्णन करें।	2200	2200	2200	2200	2200

NOTARY PUBLIC
Sitamardi Court (Bihar)

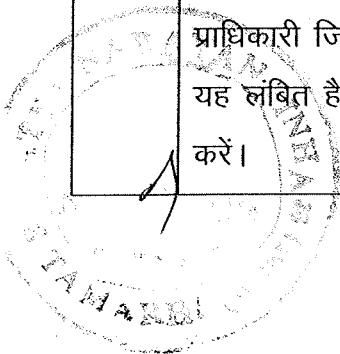

(9) वृत्ति या उपजीविका के ब्यौरे :

(क) स्वयं 22-11

(ख) पति या पत्नी 22-11

(10) मेरी शैक्षिक अर्हता नीचे दिये अनुसार है :-

इ-डीपीईएड,

लाहौर विश्वविद्यालय, मुंबई फाकल्टी

बी.ए. (प्रमाणपत्र/डिप्लोमा/डिग्री पाठ्यक्रम के पूर्ण प्ररूप का उल्लेख करते हुए उच्चतम विद्यालय/विश्वविद्यालय शिक्षा के ब्यौरे देते हुए विद्यालय/महाविद्यालय/विश्वविद्यालय का नाम और उस वर्ष जिसमें पाठ्यक्रम पूरा किया गया था, का ब्यौरा दें)

लाहौर - 1984-86

17.4.14
NOTARY PUBLIC
Sitamarhi Court (Bihar)

भाग-ख

(11) भाग-क के (1) से (10) तक में दिए गये ब्यौरे का उद्धरण

1	अभ्यर्थी का नाम	श्री/श्रीमती/कु० गालामुख
2	डाक का पता	ग्राम पोस्ट मिंदर खाना-मुंबई, बिहार
3	निर्वाचन क्षेत्र की संख्या और नाम तथा राज्य	26, मुलाना, बिहार 05, सीतामढ़ी
4	इस राजनैतिक दल का नाम जिसने अभ्यर्थी को खड़ा किया है (अन्यथा स्वतंत्र लिखें)	जनता पार्टी
5	(i) ऐसे लंबित मामलों की कुल संख्या जिनमें दो वर्ष या अधिक के दौरान से दंडनीय अपराधों के लिए न्यायालय द्वारा आरोप विशिष्ट किए गए हैं।	22-11

	(ii) ऐसे मामलों की कुल संख्या जिनमें न्यायालय (न्यायालयों) ने संज्ञान लिया है (उपर मद (i) उल्लिखित मामलों में मिन)					
6	ऐसे कुल मामलों की संख्या जिनमें सिद्धदोष ठहराया गया एक वर्ष या उससे अधिक के लिए कारावास से और दंडित किया गया है। (लोक प्रतिनिधित्व अधिनियम 1951 की धारा 8 की उपधारा (1), उपधारा (2) या उपधारा (3) में निर्दिष्ट अपराधों के सिवाए)					
7	 का स्थायी लेखा सं०	वह वर्ष जिसके लिए अंतिम आयकर विवरणी फाइल की गई है	कुल दर्शित आय		
	(क) अभ्यर्थी					
	(ख) पति या पत्नी					
	(ग) आश्रित					
8	आस्तियों और दायित्वों के ब्यौरे (रूपये में)					
	विवरण	स्वयं	पति या पत्नी	आश्रित-1	आश्रित-2	आश्रित-3
क	जंगम आस्तियां (कुल मूल्य)					
ख	स्थावर अस्तियां					
	I. स्वअर्जित स्थावर संपत्ति की क्रय कीमत					
	II. कस के अभाव में स्थावर संपत्ति की विकास/संनिर्माण लागत (यदि लागू)					
	III. निम्नलिखित की अनुमानित वर्तमान बाजार कीमत					

17.4.14
 NOTARY PUBLIC
 Siamarhi Co.

ARAYA

	(क) स्वर्जित आस्तियां (कुल मूल्य)	22w	22w	22w	22w	22w
	(ख) विरासती आस्तियां (कुल मूल्य)	22w	22w	22w	22w	22w
9	दायित्व					
	(I) सरकारी शोध (कुल)		22w	22w	22w	22w
	(II) बैंक, वित्तीय संस्थाओं और अन्य से ऋण (कुल)	22w	22w	87000:00	174000:00	22w
10	ऐसे दायित्व जो विवादाधीन है					
	(i) सरकारी शोध (कुल)	22w	22w	22w	22w	22w
	(ii) बैंक, वित्तीय संस्थाओं और अन्य से ऋण (कुल)	22w	22w	87000:00	174000:00	
11	उच्चतम शैक्षिक अर्हता : इ-एलपीडीए, एंगल सिंघ महाविद्यालय, मुज- मीनार अरवेदना विद्यालय, मुज- 1987-86 (प्रमाणपत्र/डिप्लोमा/डिग्री के पूर्ण प्ररूप का उल्लेख करते हुए, उच्चतम विद्यालय/विश्वविद्यालय शिक्षा, विद्यालय/महाविद्यालय/विश्वविद्यालय का नाम और वर्ष (जिसमें पाठ्यक्रम पूरा किया गया था, का ब्यौरा दें।)					

HISTORICAL PUBLIC
Bihar Court (Bihar)

सत्यापन

मैं, उपर उल्लिखित अभिसाक्षी इसके द्वारा यह सत्यापन और घोषण करता हूँ कि इस शपथपत्र की
विषय-वस्तु मेरी सर्वोत्तम जानकारी और विश्वास के अनुसार सत्य और सही है, और इसका कोई भाग
मिथ्या नहीं है तथा इसमें से कोई भी तात्त्विक तथ्य नहीं छिपाया गया है। मैं यह और घोषण करता हूँ

कि :-

(क) मेरे विरुद्ध उपर भाग क और ख की मद 5 और 6 में उल्लिखित दोषसिद्धि का मामला या
लंबित मामलों से भिन्न कोई दोषसिद्धि का मामला या लंबित मामला नहीं है;

(ख) मेरी पति या पत्नी या मेरे आश्रितों के पास उपर भाग क की मद 7 और 8 तथा भाग ख

की मद 8, 9 और 10 में उल्लिखित आस्ति या दायित्व से भिन्न कोई आस्ति या दायित्व नहीं हैं।

आज तारीख 12.4.14 को सत्यापित किया गया।

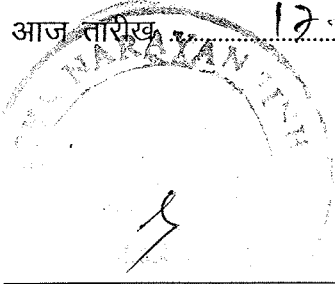

12.4.14
NOTARY PUBLIC
Muzaffarpur Court (Bihar)

भारत मुष्णसद्वी
अभिसाक्षी

Complainant: भारत मुष्णसद्वी
Respondent: भारत मुष्णसद्वी
Vidwan: भारत मुष्णसद्वी
Date: 12.4.14
Have been: भारत मुष्णसद्वी
Advocate: भारत मुष्णसद्वी
2144 नॉ-
मंडलन
हकीम
बोली
श्री
मि
E.N.
17/04/14

टिप्पण 1. शपथपत्र नामांकन फाईल करने के अंतिम दिन को 3.00 बजे उपराह तक फाईल किया जाना चाहिए।

टिप्पण 2. शपथपत्र पर किसी शपथ कमिश्नर या प्रथम वर्ग मजिस्ट्रेट के समक्ष या किसी नोटरी पब्लिक के समक्ष शपथ ली जानी चाहिए।

टिप्पण 3. सभी स्तंभों को भरा जाना चाहिए और कोई स्तंभ खाली न छोड़े, यदि किसी मद के संबंध में देने के लिए कोई जानकारी नहीं है तो, यथास्थित "शून्य" या "लागू नहीं होता" उल्लिखित किया जाना चाहिए।

टिप्पण 4. शपथपत्र टंकित या सुपाठ्यरूप से साफ-साफ लिखित होना चाहिए।

टिप्पण 5. माननीय सर्वोच्च न्यायालय द्वारा दिनांक 13.09.2013 को WP(C) संख्या 121-2008 में रिसर्जेंस इंडिया बनाम भारत निर्वाचन आयोग एवं अन्य, के मामले में अभ्यर्थियों द्वारा अपूर्ण शपथ-पत्र दाखिल किये जाने के संबंध में दिए गये न्याय निर्णय के आलोक में अभ्यर्थी द्वारा शपथ पत्र के सभी स्तंभों को भरा जाना है। कोई भी स्तंभ खाली नहीं छोड़ा जा सकता है। शपथ पत्र प्रस्तुत किये जाते समय निर्वाची पदाधिकारी द्वारा यह जाँच कर लिया जाना है कि नाम निर्देशन पत्र के साथ दाखिल किये गये शपथ पत्र के सभी स्तंभ भर लिए गये है, अगर ऐसा नहीं किया गया है तो निर्वाची पदाधिकारी, अभ्यर्थी को खाली स्तंभों के संबंध में जानकारी उपलब्ध कराने हेतु स्मार देंगे। माननीय न्यायालय का न्याय निर्णय है कि अगर किसी मद में उपलब्ध कराये जाने हेतु कोई जानकारी नहीं है तो 'शून्य' या 'लागू नहीं' या 'ज्ञात नहीं' जो उपयुक्त हो, ऐसे स्तंभ में दर्ज किये जायेंगे। उनके द्वारा कोई भी स्तंभ खाली नहीं छोड़ा जाना है। यदि अभ्यर्थी स्मार दिये जाने के बाद भी स्तंभ को भरे जाने में असफल होता है तो नाम निर्देशन पत्र की संवीक्षा के समय नाम निर्देशन पत्र निर्वाची पदाधिकारी द्वारा अस्वीकृत कर दिये जायेंगे।

टिप्पण -6 शपथ पत्र के पारा 3 में जानकारी निम्नलिखित रूप में उपलब्ध करायी जायेगी।

"मेरा दूरभाष सम्पर्क संख्या/संख्यायें/है/हैं.....

मेरा ई-मेल आईडी0 (अगर कोई हो) है

एवं मेरा सोशल मीडिया एकाउंट्स (अगर कोई हो) है